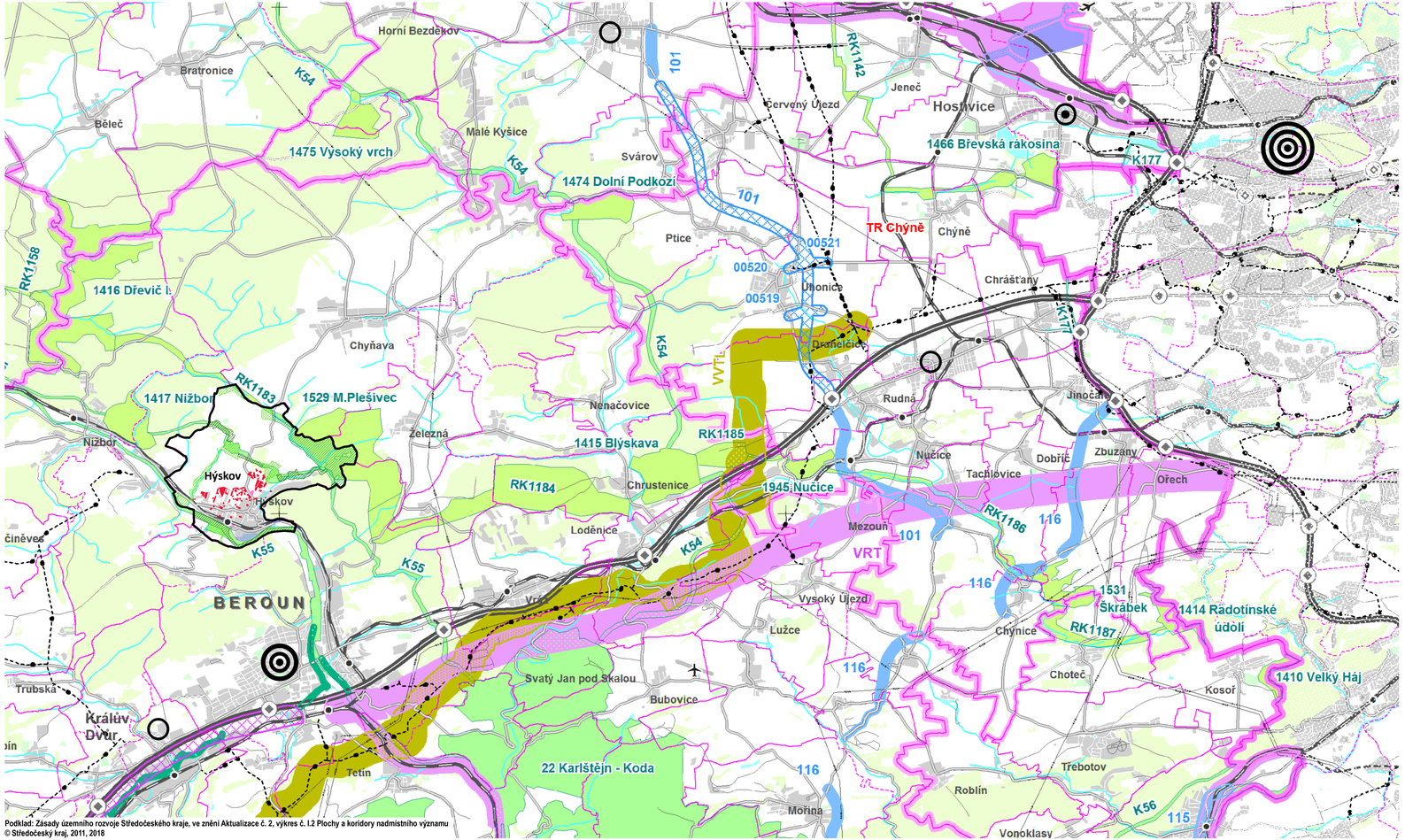

Podklad: Zásady územního rozvoje Středočeského kraje, ve znění Aktualizace č. 2, výkres č. I.2 Plochy a koridory nadmístního významu
© Středočeský kraj, 2011, 2018

JEVY NADMÍSTNÍHO VÝZNAMU ZÚR SČK

KATEGORIZACE CENTER OSÍDLENÍ

- metropolitní centrum
- střední centrum významné
- nižší centrum významné
- lokální centrum

PLOCHY A KORIDORY NADMÍSTNÍHO VÝZNAMU

KVLIČEN	UZEMNÍ REZERVA	
		silnice
		železnice
		letiště
		plynovody VVTL a VTL
		nadregionální biocentra a biokoridory
		regionální biocentra a biokoridory

NÁVRHOVÉ PLOCHY ÚP HÝSKOV

- bydlení
- plochy smíšené obytné
- občanské vybavení
- výroba smíšená
- výroba drobná a řemeslná
- nadregionální biokoridor / nadregionální biocentrum
- regionální biokoridor / regionální biocentrum
- lokální biokoridor / lokální biocentrum

INFORMACE O ÚZEMÍ

- hranice řešeného území
- hranice kraje
- hranice správního obvodu ORP
- hranice správního obvodu POÚ
- hranice obce
- hranice katastru

ZÁZNAM O ÚČINNOSTI

označení správního orgánu, který územní plán vydal

Zastupitelstvo Obce Hýskov

otisk úředního razítka | *podpis oprávněné úřední osoby pořizovatele*

jméno a příjmení, funkce oprávněné úřední osoby pořizovatele

Ing. arch. Dana Vilhelmová, vedoucí Odboru územního plánování a regionálního rozvoje, Městský úřad Beroun

datum nabytí účinnosti územního plánu

16. 8. 2022

Územní plán Hýskov byl spolufinancován z prostředků Ministerstva pro místní rozvoj ČR.

MINISTERSTVO PRO MÍSTNÍ ROZVOJ ČR

0 | 625 | 1 250 | 2 500 | 3 750 | 5 000 m

S

ÚZEMNÍ PLÁN HÝSKOV

název výkresu | *číslo výkresu*

VÝKRES ŠIRŠÍCH VZTAHŮ — II.2

zadavatel

Obec Hýskov, Na Břasích 206, 267 06 Hýskov

pořizovatel

Městský úřad Beroun, Odbor územního plánování a regionálního rozvoje, Husovo náměstí 68, 266 43 Beroun-Centrum

zpracovatel

Šindlerová | felcman — prostorové plánování, rozvoj území, stavební právo

zodpovědný projektant

Ing. arch. Veronika Šindlerová, Ph.D., autorizovaná architektka ČKA č. 04 019

otisk autorizačního razítka | *podpis autorizované osoby*

zpracovatelský tým

Ing. arch. Veronika Šindlerová, Ph.D., Mgr. Bc. Jindřich Felcman, Ph.D., Ing. Václav Jetel, Ph.D., Ing. Milena Morávková, Ing. Eva Klápšťová, Ing. Daniel Franke, Ph.D.

datum | *měřítko*

květen 2022 | 1 : 5 000